



MINISTERO DELL'ISTRUZIONE DELL'UNIVERSITA' E DELLA RICERCA
UFFICIO SCOLASTICO REGIONALE PER IL LAZIO
I.C. "EDUARDO DE FILIPPO – VILLANOVA"
Cod. mecc. – RMIC8DU00N - C.F. 86006630585
Via Q. Sella s.n.c –00012 Villanova di Guidonia (Rm) Tel./Fax 0774/528746
peo: rmic8du00n@istruzione.it pec: rmic8du00n@pec.istruzione.it sito web:
www.icdefilippovillanova.edu.it

A tutto il personale della scuola
Alle famiglie degli alunni della scuola primaria

OGGETTO: ORGANIZZAZIONE DEFINITIVA INGRESSI ED USCITE a.s. 2021/22 ED ORARIO DELLE LEZIONI FINO AL 26.09.2021

In occasione dell'inizio del nuovo anno scolastico, si coglie innanzitutto l'occasione per augurare a tutti gli alunni, le famiglie i docenti ed il personale ATA dell'Istituto un sereno avvio delle attività didattiche.

Si comunica che le lezioni avranno inizio il giorno 13.09.2021 in tutti i plessi.

Il primo giorno di scuola tutte le classi seguiranno per l'entrata gli orari ed i percorsi individuati nelle tabelle allegate, ad eccezione delle classi prime di entrambi i plessi che entreranno alle ore 9:00.

Fino all'inizio del servizio mensa (presumibilmente il giorno 27.09.2021), tutte le classi effettueranno orario antimeridiano.

Tutte le classi, sia a tempo ridotto che a tempo pieno, solo per la prima settimana di lezione, usciranno dopo 4 ore di lezione secondo lo scaglionamento dell'orario d'ingresso. Dalla seconda settimana seguiranno l'orario completo di lezione.

Le classi successive (II-III-IV-V) a tempo ridotto sin dal primo giorno di lezione seguiranno l'orario completo di lezione.

Le classi del tempo pieno, che temporaneamente effettueranno solo orario antimeridiano, seguiranno l'orario di lezione del tempo ridotto fino all'attivazione del servizio mensa che, anche per quest'anno scolastico avverrà nelle aule a causa del permanere dell'emergenza covid.

SOLO PER ALUNNI DELLE CLASSI PRIME

Tutti gli alunni delle classi prime, il giorno 13 Settembre 2021, dovranno portare la seguente documentazione da consegnare al docente di classe firmata da entrambe i genitori/tutori. La DOCUMENTAZIONE è scaricabile sul sito della scuola nell'area FAMIGLIE , sezione

"MODULISTICA".

- 1) [Patto-educativo-di-corresponsabilita](#)
- 2) [Indirizzi e Recapiti telefonici genitori](#)
- 4) [MODELLO-DELEGA-RITIRO-ALUNNO](#)
- 5) [AUTORIZZAZIONE USCITA SUL TERRITORIO e LIBERATORIA MATERIALE FOTO-VIDEO](#)

Per gli alunni delle classi seconde, terze, quarte e quinte NON è necessario rinnovare la modulistica poiché consegnata nel precedente anno scolastico, salvo variazioni da parte delle famiglie.

IL DIRIGENTE SCOLASTICO
Prof.ssa Maria Rosaria Ciaccia

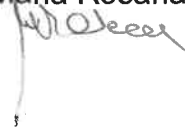

I.C. " E. DE FILIPPO " - Villanova di Guidonia
SCUOLA PRIMARIA - MORELLI - PIANO TERRA
 SEGNALETICA per ENTRATA ed USCITA CLASSI 1C-1D-1E-4D-4E-4C
 A.S. 2021-2022

ENTRATA Ore 8:00

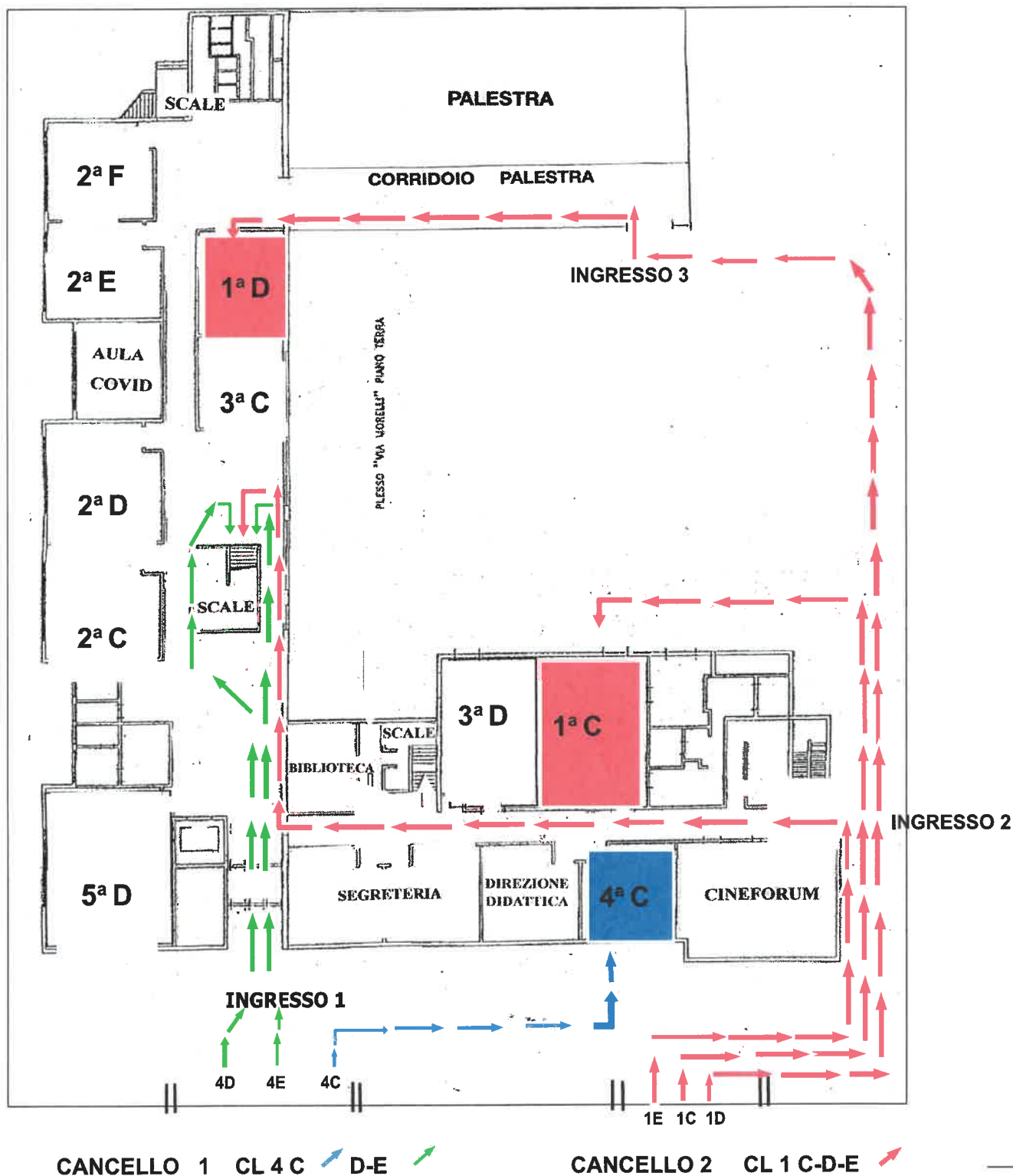

ENTRATA ore 8:00

I.C. " E. DE FILIPPO " - Villanova di Guidonia
SCUOLA PRIMARIA - MORELLI - PIANO TERRA

SEGNALETICA per ENTRATA ed USCITA CLASSI 2D-2C-2E-2F-3C-3D

ENTRATA ORE 8:10

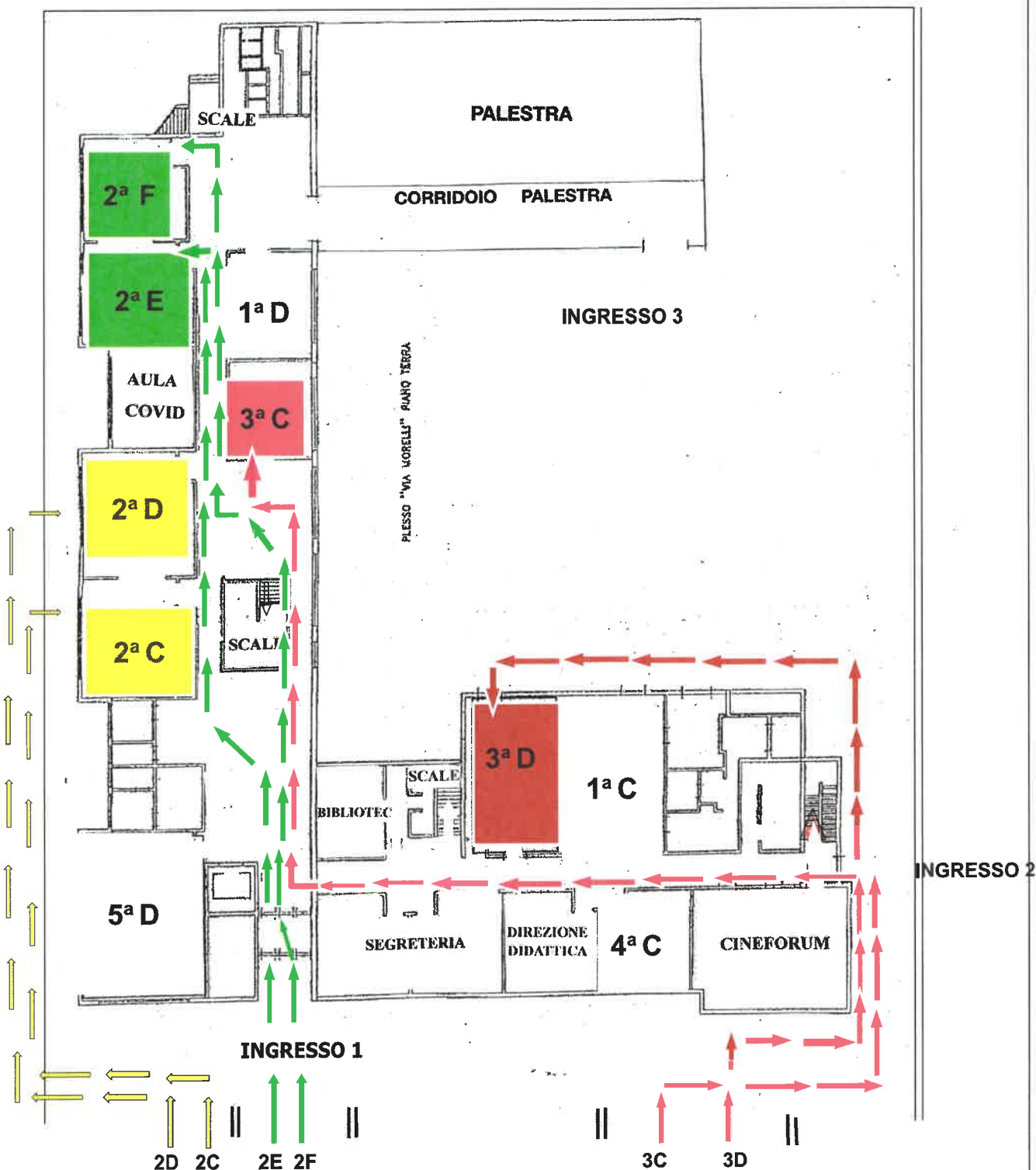

CANCELLO 1 h 8:10 CL 2 C-D ↗ 2 E-F ↗

CANCELLO 2 h 8:10 CL 3 C ↗ 3 D ↗

ENTRATA ORE 8:10

I.C. " E. DE FILIPPO " - Villanova di Guidonia
SCUOLA PRIMARIA - MORELLI - PIANO TERRA

SEGNALETICA per ENTRATA ed USCITA CLASSI 5D- 5E - 5F- 5G

A.S. 2021-2022

ENTRATA ORE 8:25

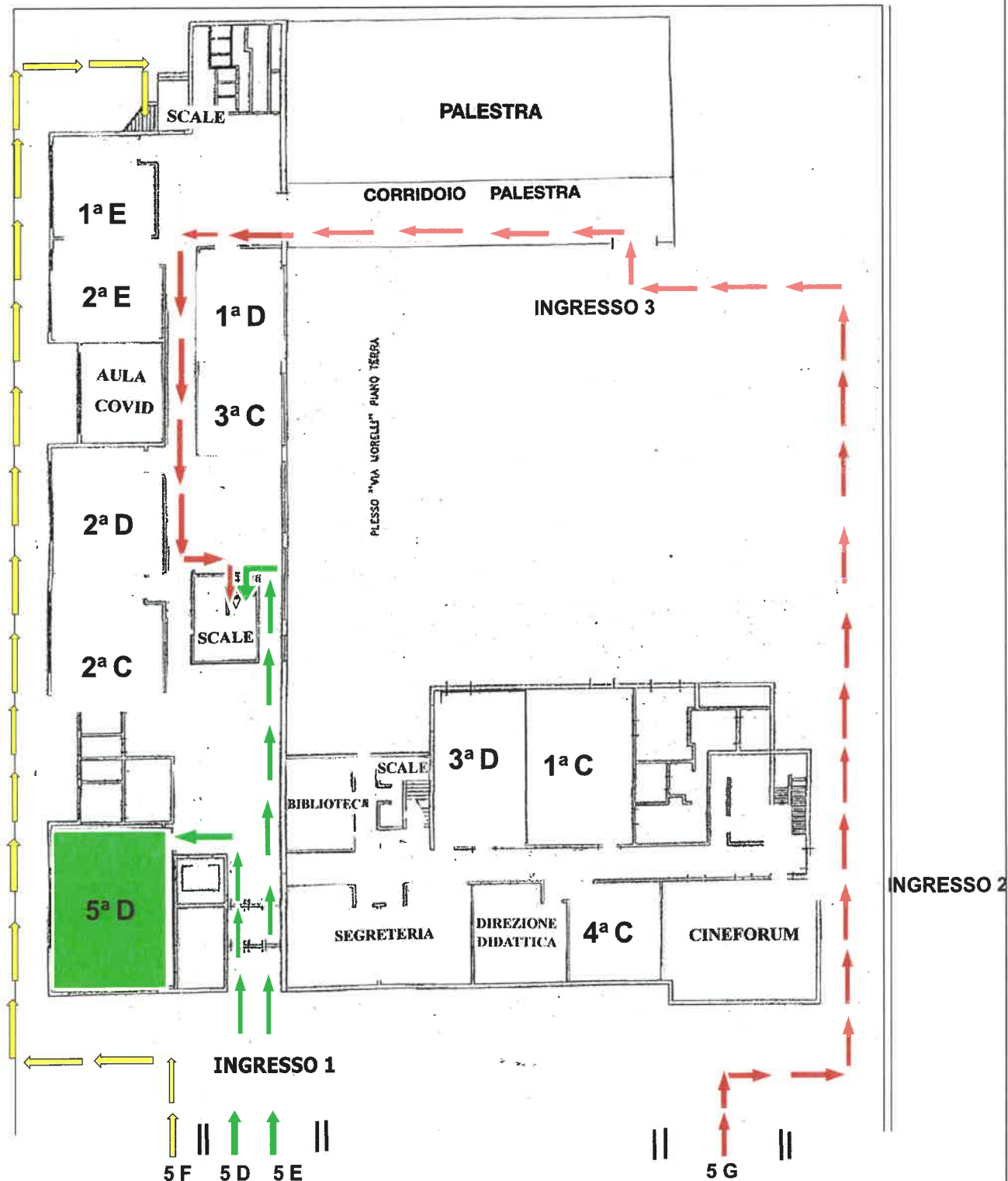

CANCELLO 1 h 8:20 CL 5 D-5 E 5 F

CANCELLO 2 h 8:20 CL 5 G

ENTRATA ORE 8:25

I.C. E. DE FILIPPO VILLANOVA di Guidonia
SCUOLA PRIMARIA - LAMARMORA - PRIMO PIANO

SEGNALETICA PER ENTRATA E USCITA CLASSI
ENTRATA PIANO RIALZATO ORE 8,00

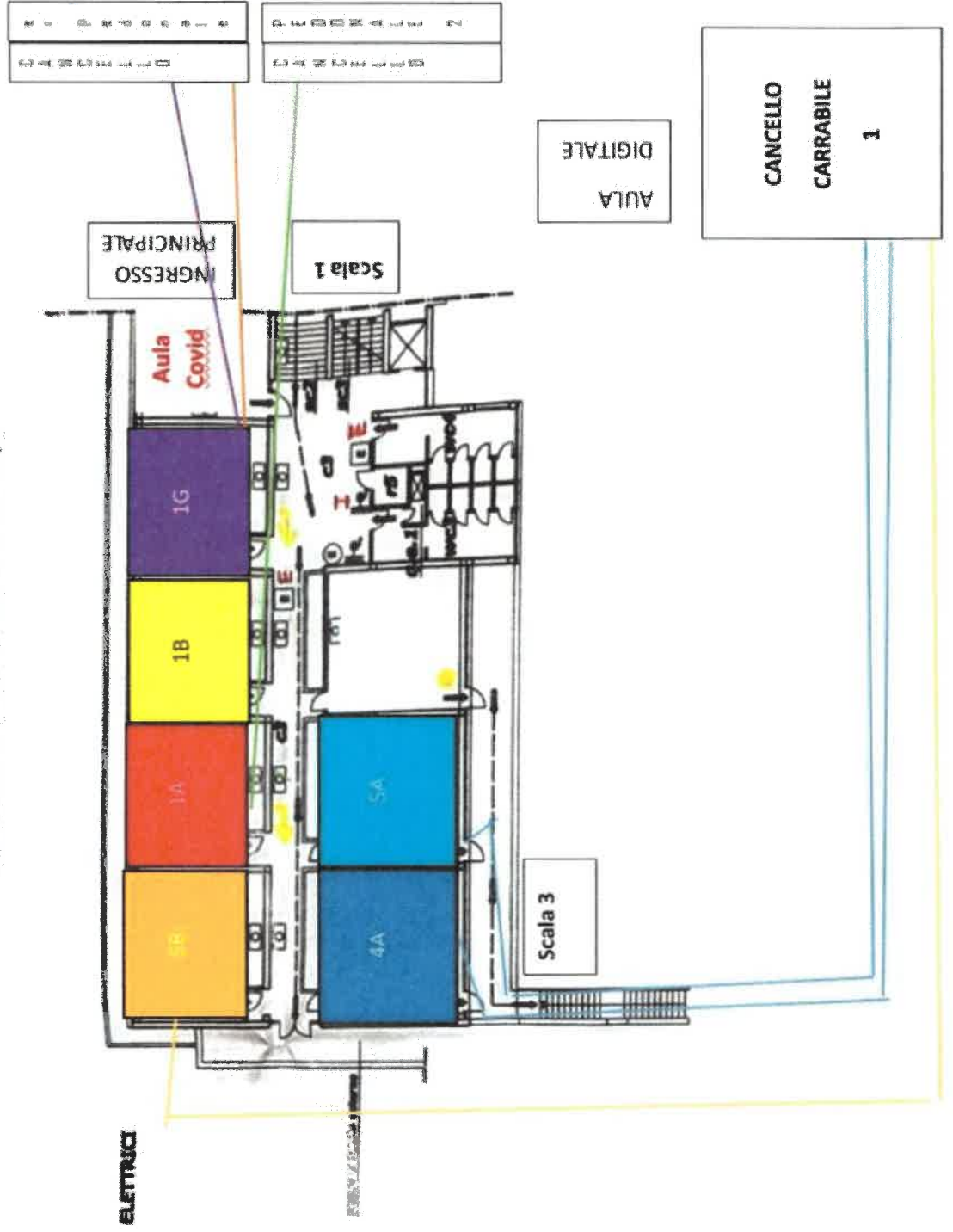

I.C. E. DE FILIPPO VILLANOVA di Guidonia
SCUOLA PRIMARIA - LAMARMORA - PRIMO PIANO

SEGNALETICA PER ENTRATA E USCITA CLASSI
ENTRATA PIANO RIALZATO 8,10

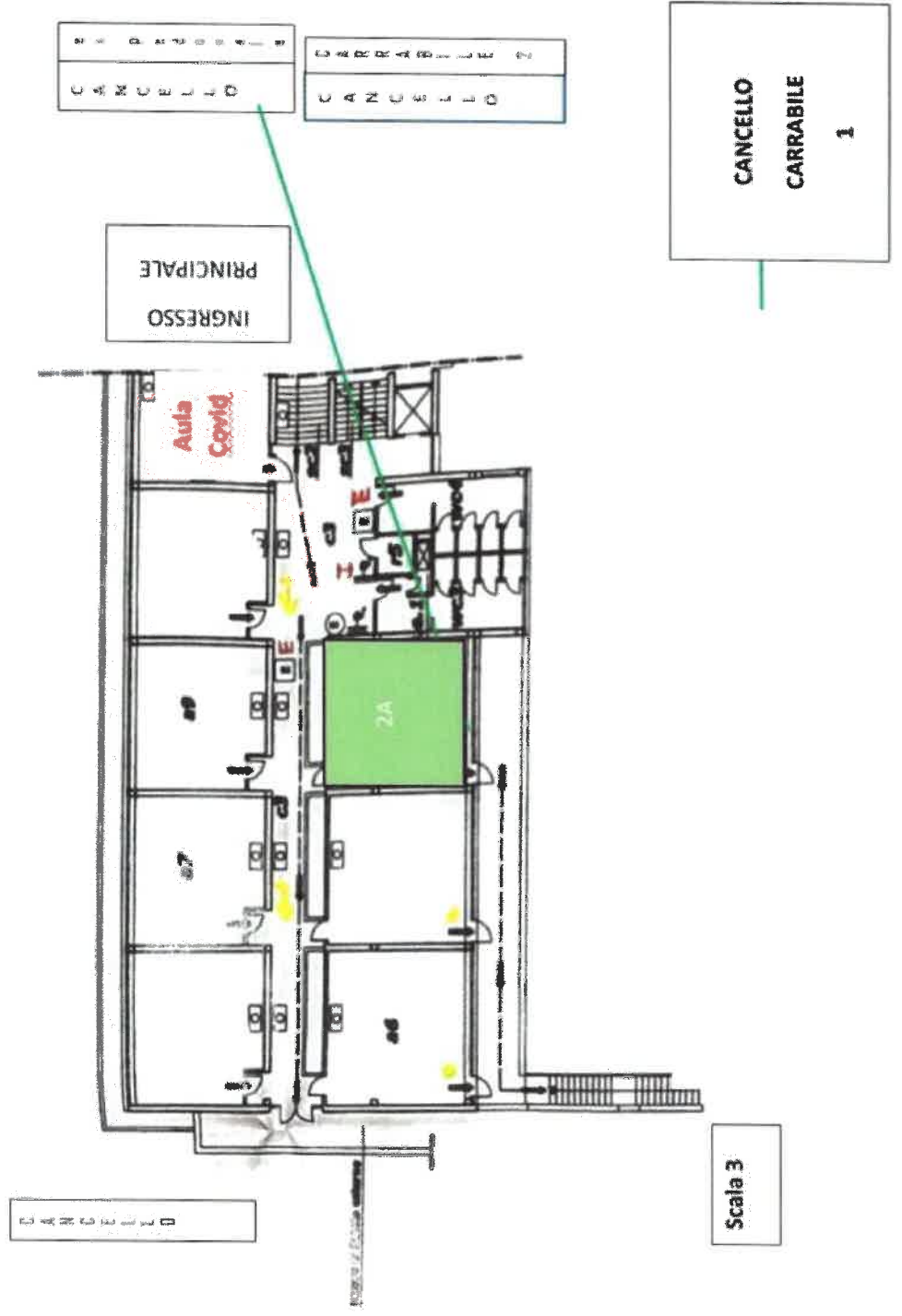

I.C. E. DE FILIPPO VILLANOVA di Guidonia
SCUOLA PRIMARIA - LAMARMORA - PRIMO PIANO

SEGNALETICA PER ENTRATA E USCITA CLASSI

ENTRATA PRIMO PIANO 8,10

